



VOS RÉF.  
NOS RÉF. LE-MAIN-CML-GMR-CA-Appuis Mngt-24-004  
INTERLOCUTEUR L.REVOLTE  
TÉLÉPHONE 07 86 71 47 09  
E-MAIL Liliane.revolte@rte-france.com

OBJET Information aux mairies  
Travaux d'entretien végétation sur votre commune

Mairie de CHAUNY  
A l'attention de  
Madame ou Monsieur le Maire  
02300  
CHAUNY

REIMS, le 15/01/2024

Madame, Monsieur le Maire,

RTE, Réseau de Transport d'Electricité, a pour mission d'exploiter, de maintenir et de développer le réseau français de transport d'électricité à haute et très haute tension. Ainsi, nous vous informons que des travaux de **végétation** auront lieu entre le **3/01/2024** et le **15/03/2024**. Ces travaux seront réalisés par l'entreprise **FREON Siège : 02.33.84.14.10 - Chargé d'affaires : Mr J.N TOURNIER - 06.10.58.25.23**.

Le territoire de votre commune étant traversé par la ligne faisant l'objet de ces travaux, nous vous adressons une affiche afin de vous permettre d'en avertir les habitants et exploitants concernés.

Nous tenons à vous assurer que toutes les précautions seront prises pour que ces travaux ne causent qu'un minimum de dégâts sur le terrain. Les éventuels dégâts seront réglés conformément au cahier des clauses techniques particulières.

Si vous avez connaissance d'une réglementation locale (arrêté communal, etc...) susceptible de devoir être prise en compte dans le cadre de nos travaux (horaire, accès, etc...), nous vous remercions de bien vouloir nous adresser les éléments par écrit et au plus tôt afin de pouvoir en faire part à l'entreprise mandatée.

Pour tout renseignement ou observation, veuillez-vous adresser à :

**RTE GMR Champagne-Ardenne**  
Impasse de la Chaufferie – B.P. 246 – 51059 REIMS CEDEX  
**L.REVOLTE 07 86 71 47 09**

Nous vous prions d'agréer, Madame, Monsieur le Maire, l'expression de nos sentiments distingués.

Responsable Maintenance Réseau TERRITOIRES

Mme Ibtissam CHATELKHIR

Centre Maintenance Lille

Groupe Maintenance Réseaux Champagne-Ardenne  
Impasse de la Chaufferie – BP 246  
51059 REIMS Cedex

www.rte-france.com



05-09-00-COUR



Le réseau  
de transport  
d'électricité

# AVIS

Il est porté à la connaissance des habitants que des travaux de **végétation** vont être réalisés pour l'entretien des lignes électriques sur la commune de :

**CHAUNY** du **3/01/2024** au **15/03/2024**.

L'exécution de ces travaux a été confiée par

**RTE (Réseau de Transport d'Electricité)**

à l'entreprise **FREON** Siège : **02.33.84.14.10** - Chargé d'affaires : **Mr J.N TOURNIER - 06.10.58.25.23**.

Pour toute réclamation concernant l'exécution de ces travaux ainsi que pour tout règlement des dégâts qui pourraient être éventuellement occasionnés, les intéressés peuvent s'adresser au représentant de l'entreprise :

**FREON**

En cas de contestation, les intéressés pourront s'adresser au représentant local de **RTE** qui assure le contrôle des travaux :

**Centre Maintenance Lille**  
**GMR Champagne-Ardenne**  
Impasse de la Chaufferie – BP 246  
51059 REIMS Cedex

**L.REVOLTE : 07 86 71 47 09**

Ou

**Service Relations Tiers : 03 26 05 53 30**

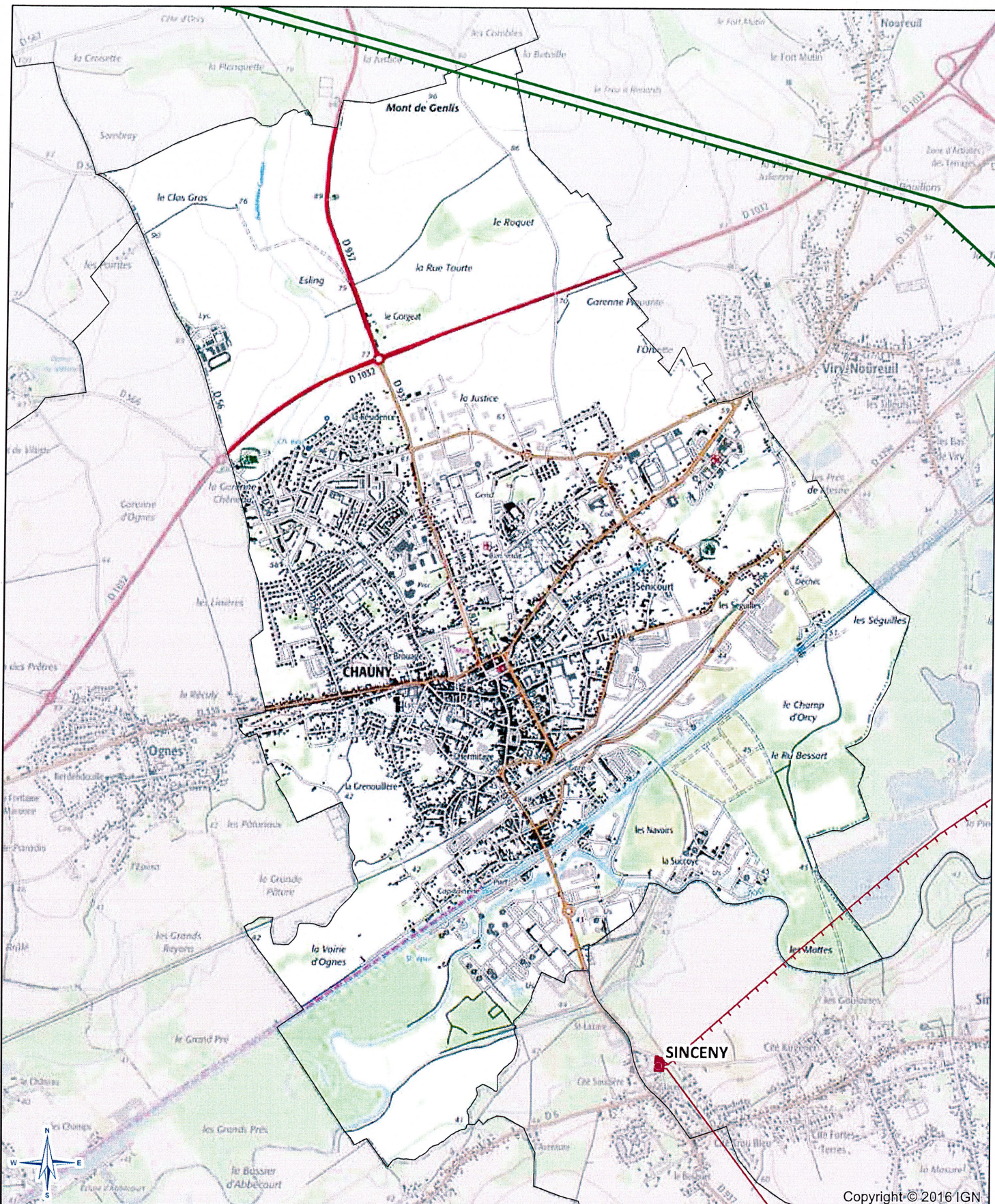

Echelle de référence en format A4 : 1:26 000  
 Date d'enregistrement : 08/12/2016 14:05:11  
 Chemin: S:\demandes\2016\Végétation\Végétation.mxd  
 Utilisateur: Delmerch  
 Planimétrie rattaché au système de coordonnées: RGF 1993 Lambert 93  
 Carte réalisée par CDIL/SCET/CDR/2016  
 RTE ne pourra être tenu responsable de l'usage qui pourrait être fait des données mises à disposition.  
 (contrat CX524C6008)

LIT 225kV NO 1 BEAUTOR (POSTE)-LATENA;;  
 LIT 225kV NO 2 BEAUTOR (POSTE)-LATENA;LIT 225kV NO 3 BEAUTOR (POSTE)-LATENA;  
 LIT 63kV NO 1 BEAUTOR (POSTE)-SINCENY;LIT 63kV NO 2 BEAUTOR (POSTE)-SINCENY;